# Crucifixus

## a 10 voci

Antonio Lotti (1667-1740)

Sopran I

Cruci - fi - -

Sopran II

Cruci - fi - - -

Sopran III

Cru-ci - fi - - - -

Alt I

Cruci - fi - xus, cru - ci-fi - -

Alt II

Cruci - fi - - xus, cru-ci - fi -

Tenor I

Cruci - fi - - - xus, cru - - ci - fi -

Tenor II

Cruci - fi - - xus, cru - ci - fi - xus, cru - ci - fi -

Tenor III

Cruci - fi - - - - xus, cru - ci - - fi -

Bass I

Cruci - fi - xus, cru - - - ci - fi -

Bass II

Cruci - fi - xus, cru-ci - fi - xus, cru - ci - fi -

7

- xus, cruci - fi - xus

xus, cruci-fixus e - ti - am pro

xus, cruci-fixus e - ti - am pro

- xus, cruci-fixus e-ti-am pro no - bis

xus, cruci-fixus e-ti-am pro no - bis

- xus, cruci-fixus e-ti-am pro no - bis

- xus, cruci-fixus e-ti-am pro no - bis

xus,

xus, cruci-fixus e-ti-am pro no - bis

xus, cruci-fixus e-ti-am pro no - bis

13

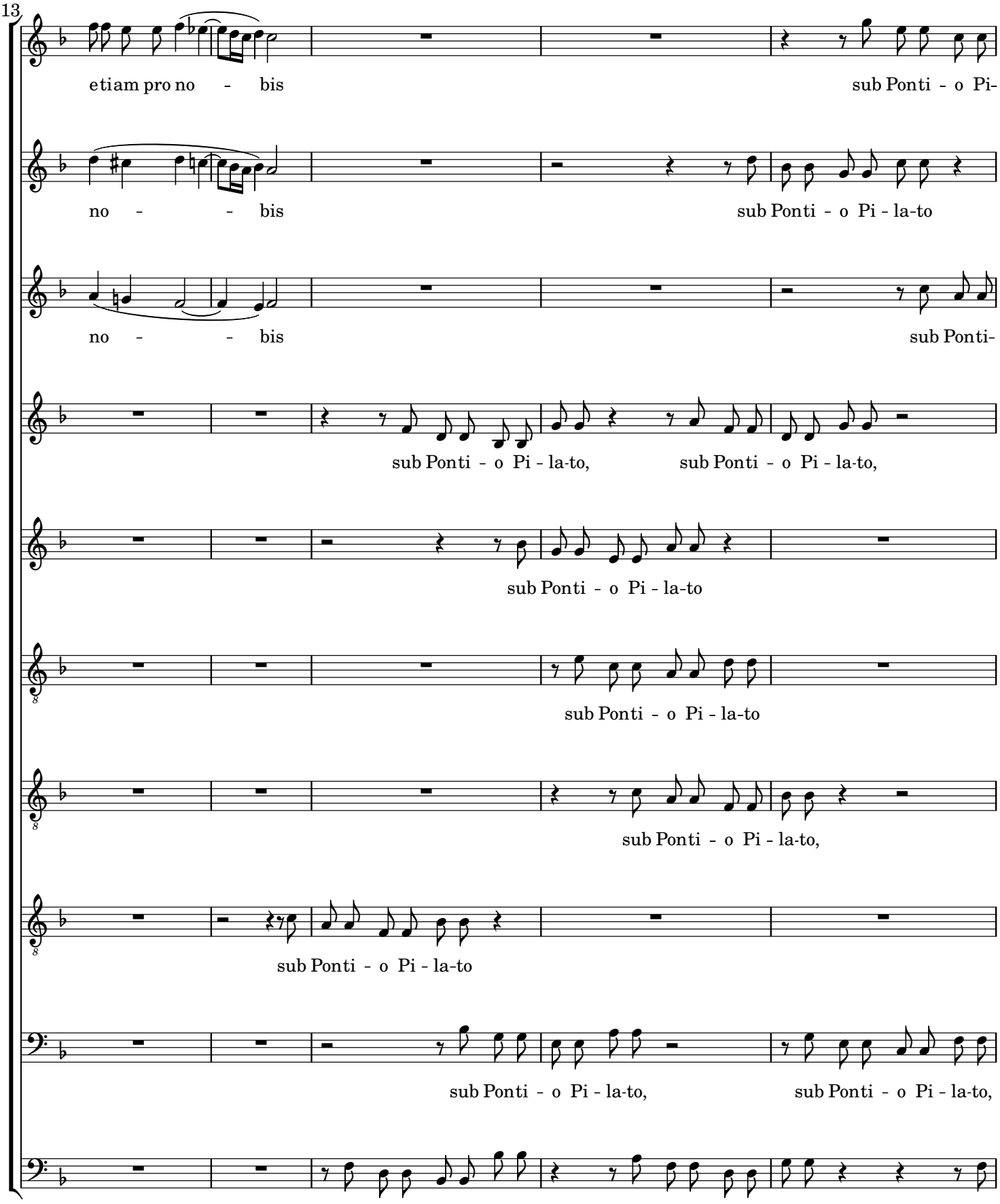
etiam pro no - bis
sub Ponti - o Pi-
no - - bis
sub Ponti - o Pi - la-to
no - - bis
sub Ponti-
sub Ponti - o Pi - la-to,
sub Ponti - o Pi - la-to,
sub Ponti - o Pi - la-to
sub Ponti - o Pi - la-to
sub Ponti - o Pi - la-to,
sub Ponti - o Pi - la-to
sub Ponti - o Pi - la-to,
sub Ponti - o Pi - la-to,
sub Ponti - o Pi - la-to,
sub Ponti - o Pi - la-to,
sub

18

la-to pas - - sus,

pas - - sus,

o Pi - la-to, sub Pon-ti - o Pi - la - to

sub Pon-ti - o Pi-la-to pas - - sus,

pas - sus, pas - - sus,

pas - - sus, pas - -

sub Pon-ti - o Pi - la-to, sub Pon-ti - o Pi - la - to, pas - -

pas - - sus, sub Pon-ti - o Pi - la - to,

sub Pon-ti - o Pi - la - to pas - - sus, sub Pon-ti - o Pi-

Pon-ti - o Pi - la - to, sub Pon-ti - o Pi - la - to, sub Pon-ti - o Pi-

22

pas - - sus,

pas - - sus, sub Pon ti - o Pi - la - to

pas - - sus, sub Pon ti - o Pi-la - to

pas - - sus, sub Pon-ti - o Pi-la-to

sub Pon-ti - o Pi - la - to, sub Pon ti - o Pi - la - to,

- sus, sub Pon-ti - o Pi - la - to, sub Pon-ti - o Pi - la - to,

- sus, sub Pon-ti - o Pi - la - to,

sub Pon-ti - o Pi - la - to,

la - to pas - sus,

la - to pas - sus, pas - sus, pas - -

26

sub Pon ti - o Pi - la - to, sub Pon ti - o Pi - la - to pas -

pas - sus, sub Pon ti - o Pi - la - to,

pas - sus, sub Pon-ti - o Pi - la - to

pas - sus, sub Pon ti - o Pi-la-to pas -

sub Pon ti - o Pi - la - to,

sub Pon ti - o Pi - la - to,

sub Pon ti - o Pi - la - to, sub

sub Pon ti - o Pi - la - to, sub Pon-ti - o Pi-

sub Pon ti - o Pi - la - to, sub Pon-ti - o Pi-

- sus, sub Pon ti - o Pi - la - to, sub

30

- - - - sus, sub Pon ti - o Pi - la - to

sub Pon-ti - o Pi - la-to pas - - sus,

pas - sus, sub Pon-ti - o Pi - la - to pas -

- - - sus, sub Pon-ti - o Pi - la - to,

sub Pon-ti - o Pi - la - to

sub Pon-ti - o Pi-la - to, sub

Pon-ti - o Pi - la - to pas - - - - sus,

la - to, sub Pon ti - o Pi - la - to, sub Pon ti - o Pi-la -

la - to, sub Pon-ti - o Pi-la - to, sub Pon-ti - o Pi-

Pon-ti - o Pi - la - to, sub Pon ti - o Pi-la - to pas - -

34

pas - sus, pas-sus et se - pultus, pas - sus et se - pultus est.

pas - sus et se - pultus, pas - sus et se - pultus est.

- sus, et se - pul - tus est.

sub Ponti - o Pi-la - to pas - sus et se - pul - tus est.

pas - - sus, pas - sus et se - pul - tus est.

Ponti-o Pi - la - to pas - sus, pas - sus et se - pul - tus est.

sub Ponti - o Pila to pas - sus et se - pultus, se - pul - tus est.

to pas - sus et se-pul - tus est.

la - to pas - sus et se - pul - - tus est.

- sus, pas-sus et se - pul - - - - - tus est.